

Erkend Organisme
 Casa Sinove BVBA
 Molenstraat 51
 9340 Impe
 Tel.: 0495601306 GSM: 0495601306
 Fax: -
 e-mail: info@casasinove.be
 0809.948.515

Plaats van de elektrische installatie
 Casa Sinove BVBA
 Molenstraat 51
 9340 Lede
 Tel.: 0495601306 GSM: 0495601306
 Fax: -
 e-mail: info@casasinove.be
 0809.948.515

Installateur
 Uw installateur of uw naam

Tel.: - GSM: -
 Fax: -
 e-mail: -

p. 1/7
Eendraadschema
 2 x 230V ~ 50Hz

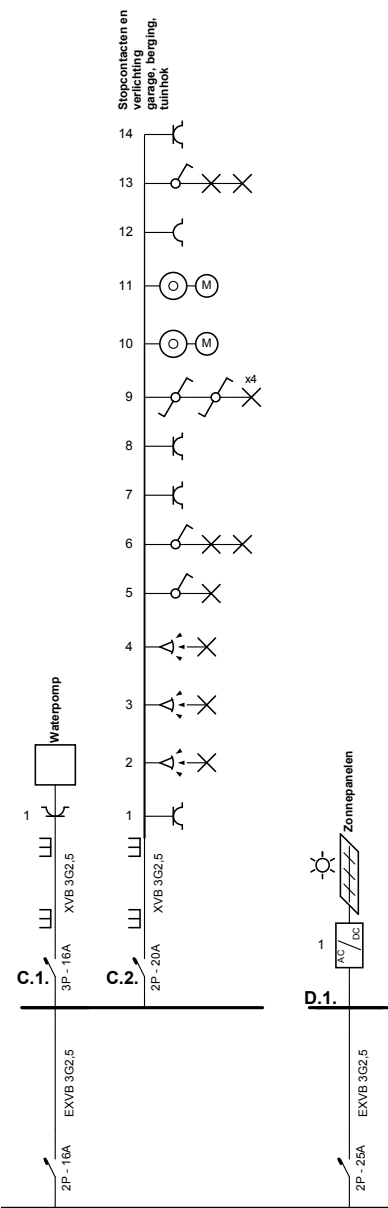

Erkend Organisme

Casa Sinove BVBA
 Molenstraat 51
 9340 Impe
 Tel.: 0495601306 GSM: 0495601306
 Fax: -
 e-mail: info@casasinove.be
 0809.948.515

Plaats van de elektrische installatie

Casa Sinove BVBA
 Molenstraat 51
 9340 Lede
 Tel.: 0495601306 GSM: 0495601306
 Fax: -
 e-mail: info@casasinove.be
 0809.948.515

Installateur

Uw installateur of uw naam

Tel.: - GSM: -
 Fax: -
 e-mail: -

p. 2/7

Eendraadschema

2 x 230V ~ 50Hz

Gelijkvloers

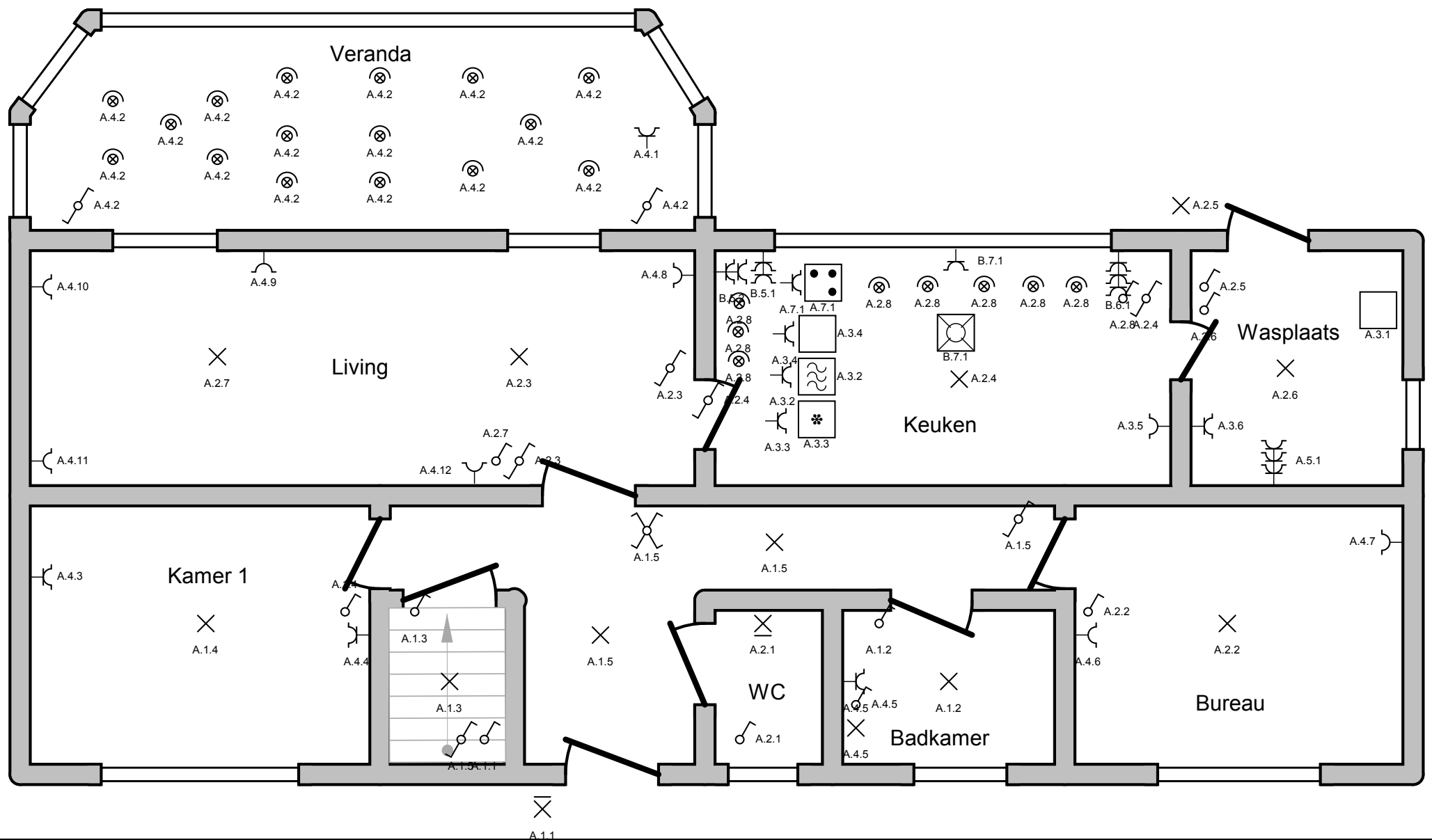

<p>Erkend Organisme Casa Sinove BVBA Molenstraat 51 9340 Impe Tel.: 0495601306 GSM: 0495601306 Fax: - e-mail: info@casasinove.be 0809.948.515</p>	<p>Plaats van de elektrische installatie Casa Sinove BVBA Molenstraat 51 9340 Lede Tel.: 0495601306 GSM: 0495601306 Fax: - e-mail: info@casasinove.be 0809.948.515</p>	<p>Installateur Uw installateur of uw naam</p> <p>Tel.: - GSM: - Fax: - e-mail: -</p>	<p>p. 3/7 Situatieschema 2 x 230V ~ 50Hz</p>
---	--	---	--

Bovenverdieping

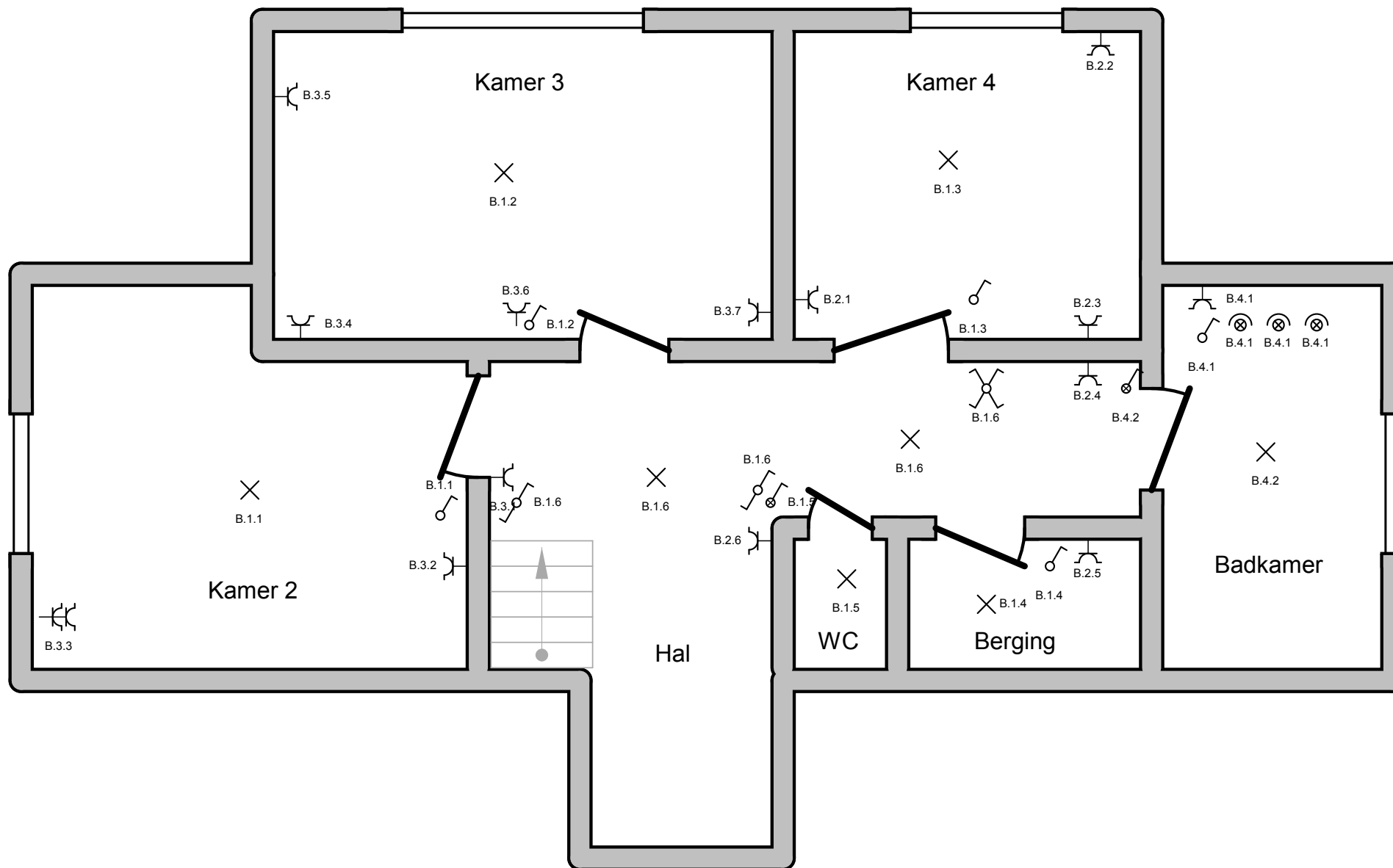

Erkend Organisme

Casa Sinove BVBA
 Molenstraat 51
 9340 Impe
 Tel.: 0495601306 GSM: 0495601306
 Fax: -
 e-mail: info@casasinove.be
 0809.948.515

Plaats van de elektrische installatie

Casa Sinove BVBA
 Molenstraat 51
 9340 Lede
 Tel.: 0495601306 GSM: 0495601306
 Fax: -
 e-mail: info@casasinove.be
 0809.948.515

Installateur

Uw installateur of uw naam

Tel.: - GSM: -
 Fax: -
 e-mail: -

p. 4/7

Situatieschema

2 x 230V ~ 50Hz

Garage en bergingen

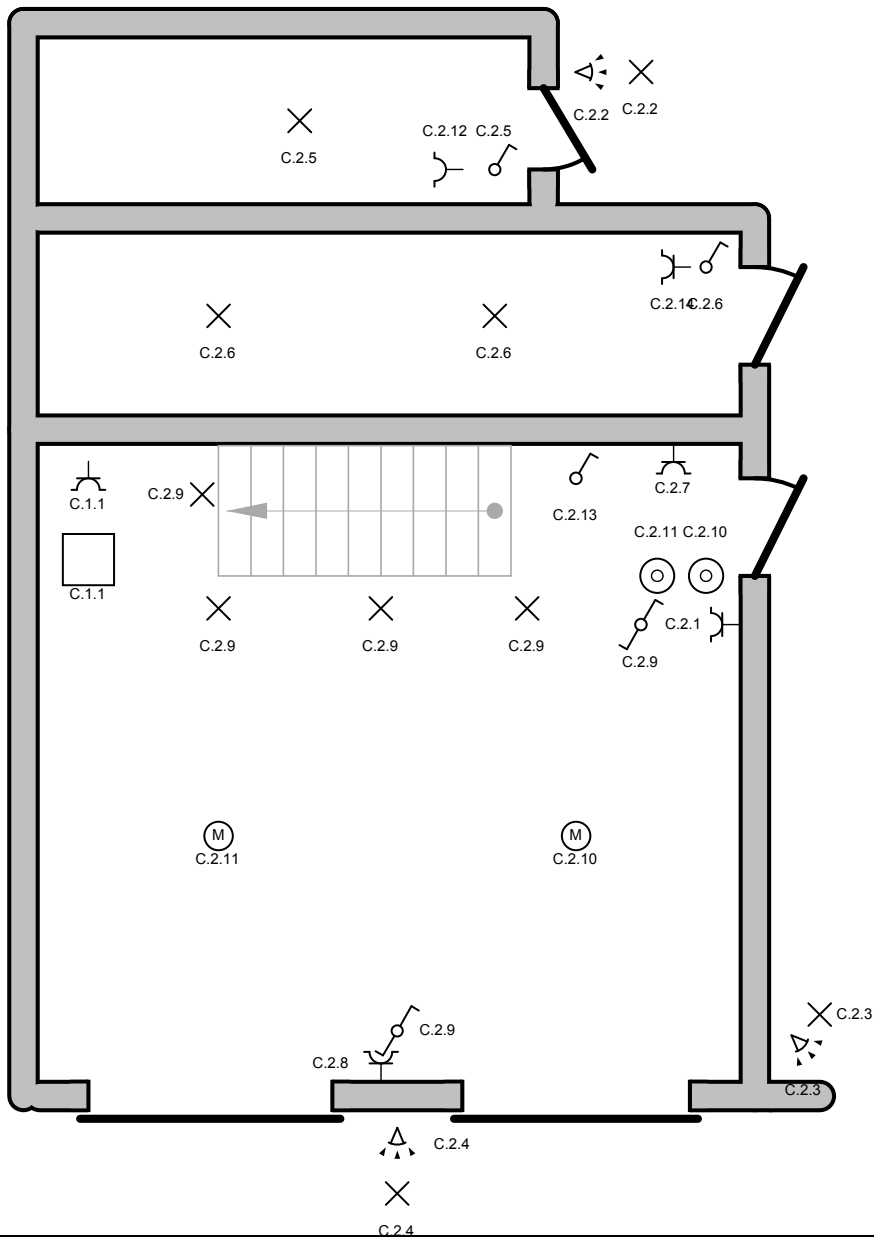

Boven garage

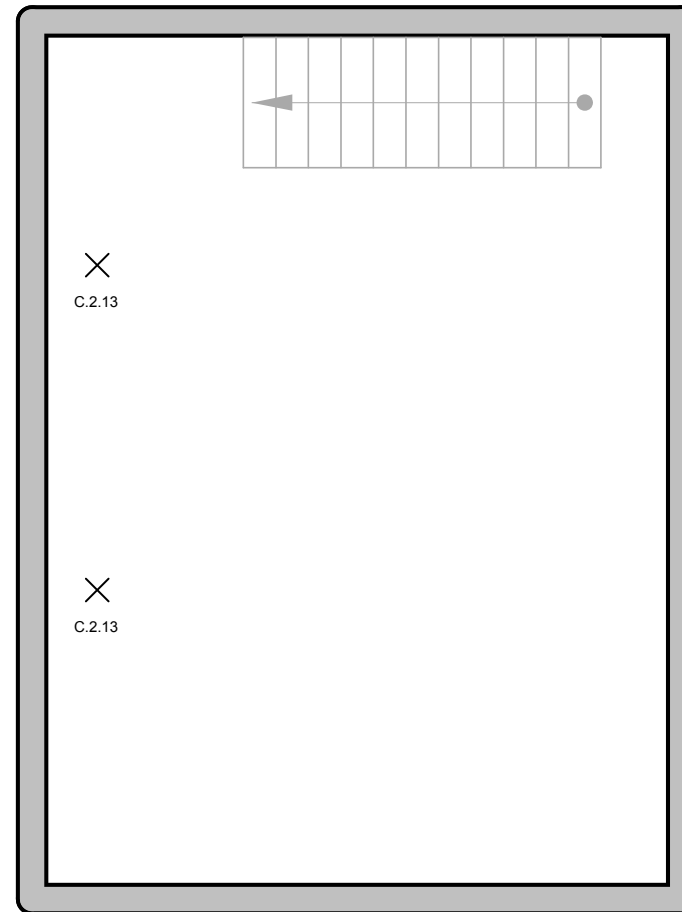

Erkend Organisme

Casa Sinove BVBA
 Molenstraat 51
 9340 Impe
 Tel.: 0495601306 GSM: 0495601306
 Fax: -
 e-mail: info@casasinove.be
 0809.948.515

Plaats van de elektrische installatie

Casa Sinove BVBA
 Molenstraat 51
 9340 Lede
 Tel.: 0495601306 GSM: 0495601306
 Fax: -
 e-mail: info@casasinove.be
 0809.948.515

Installateur

Uw installateur of uw naam

Tel.: - GSM: -
 Fax: -
 e-mail: -

p. 5/7

Situatieschema

2 x 230V ~ 50Hz

Zonnepanelen

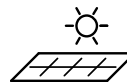

D 11

Erkend Organisme

Casa Sinove BVBA
Molenstraat 51
9340 Impe
Tel.: 0495601306 GSM: 0495601306
Fax: -
e-mail: info@casasinove.be
0809.948.515

Plaats van de elektrische installatie

Casa Sinove BVBA
Molenstraat 51
9340 Lede
Tel.: 0495601306 GSM: 0495601306
Fax: -
e-mail: info@casasinove.be
0809.948.515

Installateur

Uw installateur of uw naam

Tel.: - GSM: -
Fax: -
e-mail: -

p. 6/7
Situatieschema

2 x 230V ~ 50Hz

A.1.: Verlichting kamer 1, badkamer beneden, inkomhal, berging onder trap

A.2.: Verlichting living, keuken, wasplaats, WC beneden

A.3.: CV, microgolf, koelkast, dampkap

A.4.: Verlichting en stopcontacten veranda, stopc living, kamer 1, bureau

A.5.: Stopcontacten droogkast en wasmachine

A.6.: Reserve

A.7.: Fornuis

B.1.: Verlichting boven

B.2.: Stopcontacten boven

B.3.: Stopcontacten boven

B.4.: Badkamer boven stopcontacten + licht

B.5.: Stopcontacten keuken links

B.6.: Stopcontacten keuken rechts

B.7.: Vaatwas

C.1.: Waterpomp

C.2.: Stopcontacten en verlichting garage, berging, tuinhok

D.1.: Zonnepanelen

Erkend Organisme

Casa Sinove BVBA
Molenstraat 51
9340 Impe
Tel.: 0495601306 GSM: 0495601306
Fax: -
e-mail: info@casasinove.be
0809.948.515

Plaats van de elektrische installatie

Casa Sinove BVBA
Molenstraat 51
9340 Lede
Tel.: 0495601306 GSM: 0495601306
Fax: -
e-mail: info@casasinove.be
0809.948.515

Installateur

Uw installateur of uw naam

Tel.: - GSM: -
Fax: -
e-mail: -

p. 7/7

Lijst Kringen

2 x 230V ~ 50Hz